Описание

В связи с повышенным спросом и быстрым изменением информации по объектам убедительная просьба уточнять актуальную информацию по квартире у менеджера отдела бронирования.

Расположение

Регион	г Москва
Город	г Москва

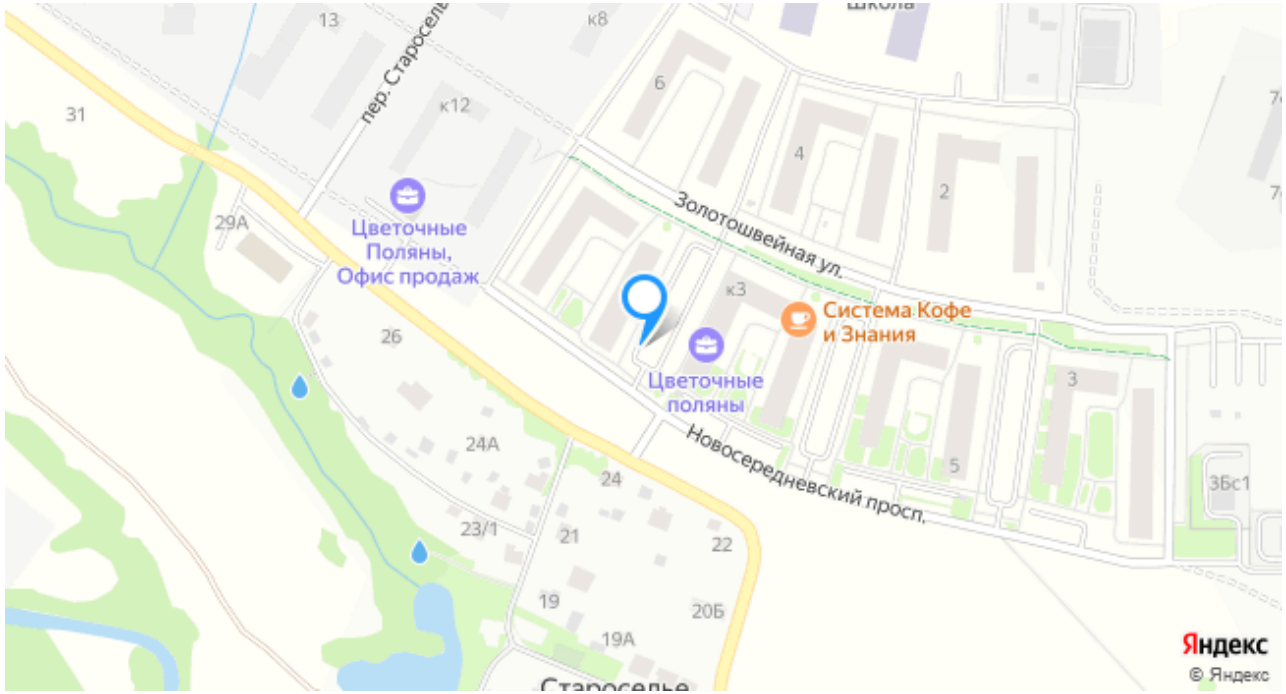

Об объекте

Комнат	4
Площадь общая, м²	101.5
Жилая	50.3
Кухня	5.2
Телефон	Да

4-комн. кв., 101.5 м², этаж 1/8

Россия, Москва, поселение Филимонковское, жилой комплекс Цветочные Поляны, к4

12 048 375 ₽ 118 703 ₽/м²

Объект перемещен в архив.
Причина - Снят с публикации

Жилой комплекс

ЖК «Цветочные поляны»

Расположение санузла	В доме
Мебель	Нет

О здании

Номер секции	1

Условия продажи

Тип сделки	Продажа
Цена	12 048 375 ₽
Цена за м^2	118 703 ₽

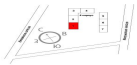

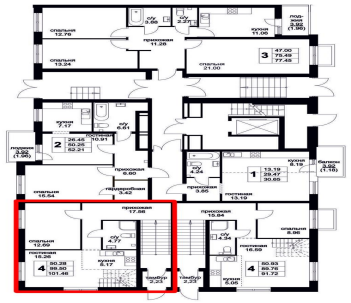

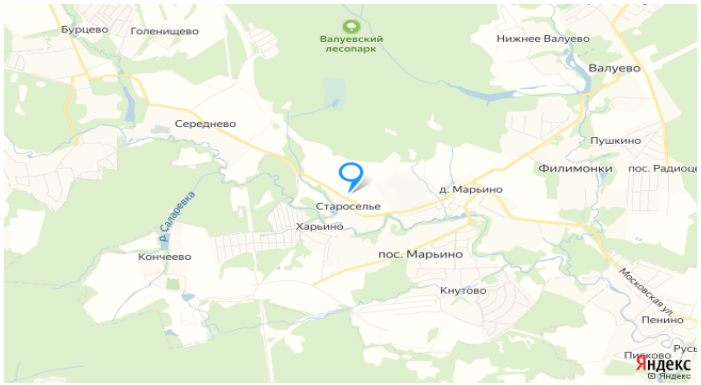
Бурцево
Голенищево
Валуевский лесопарк
Нижнее Валуево
Валуево
Середнево
Пушкино
Филимонки
пос. Радиоцентр
д. Марьино
Староселье
Харьино
р. Сапаревка
Кончеево
пос. Марьино
Кнутово
Московская ул.
Пенино
Яндекс

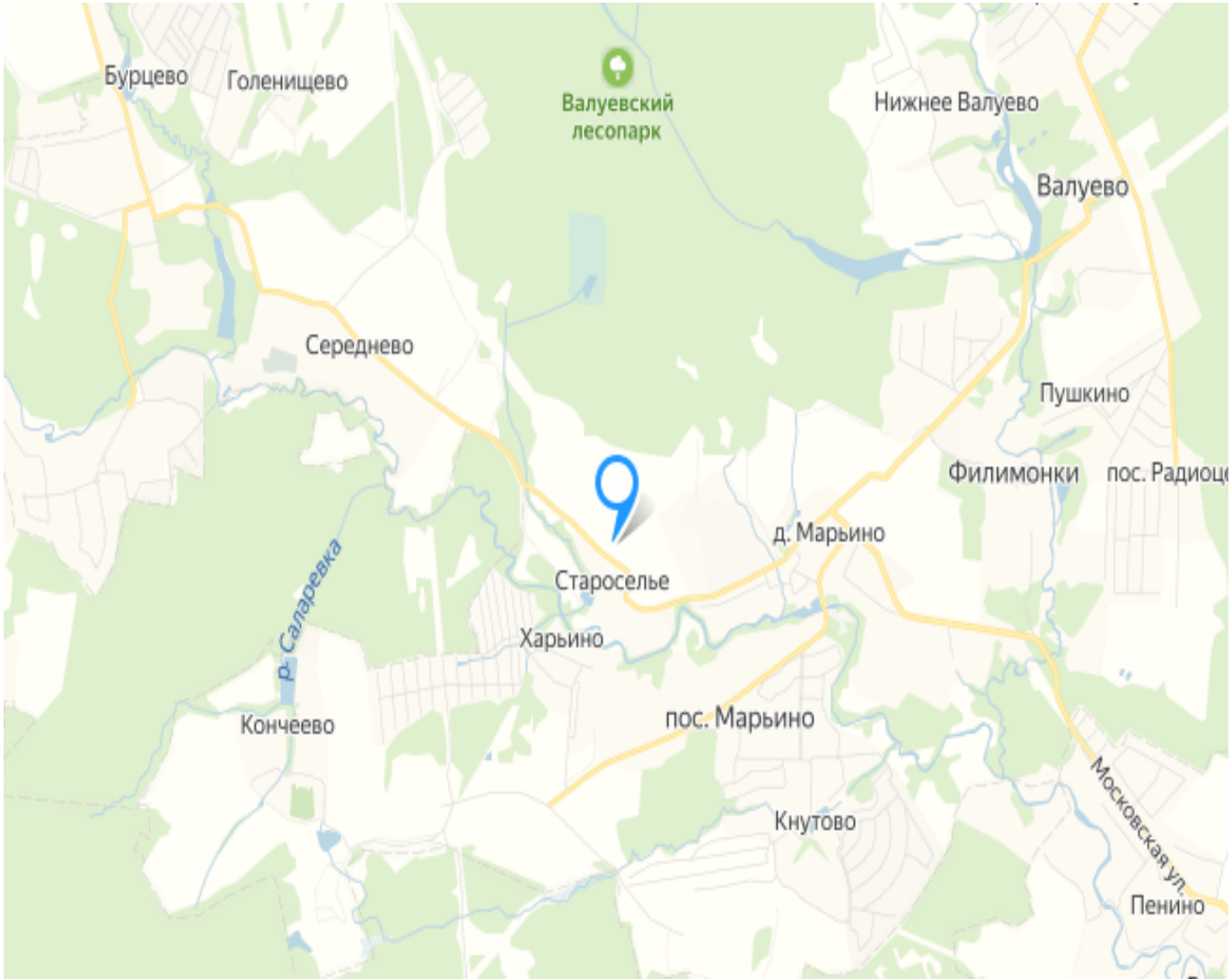
Бурцево
Голенищево
Валуевский лесопарк
Нижнее Валуево
Валуево
Середнево
Пушкино
Филимонки
пос. Радиоцентр
д. Марьино
Староселье
р. Сапаревка
Харьино
Кончеево
пос. Марьино
Кнутово
Московская ул.
Пенино