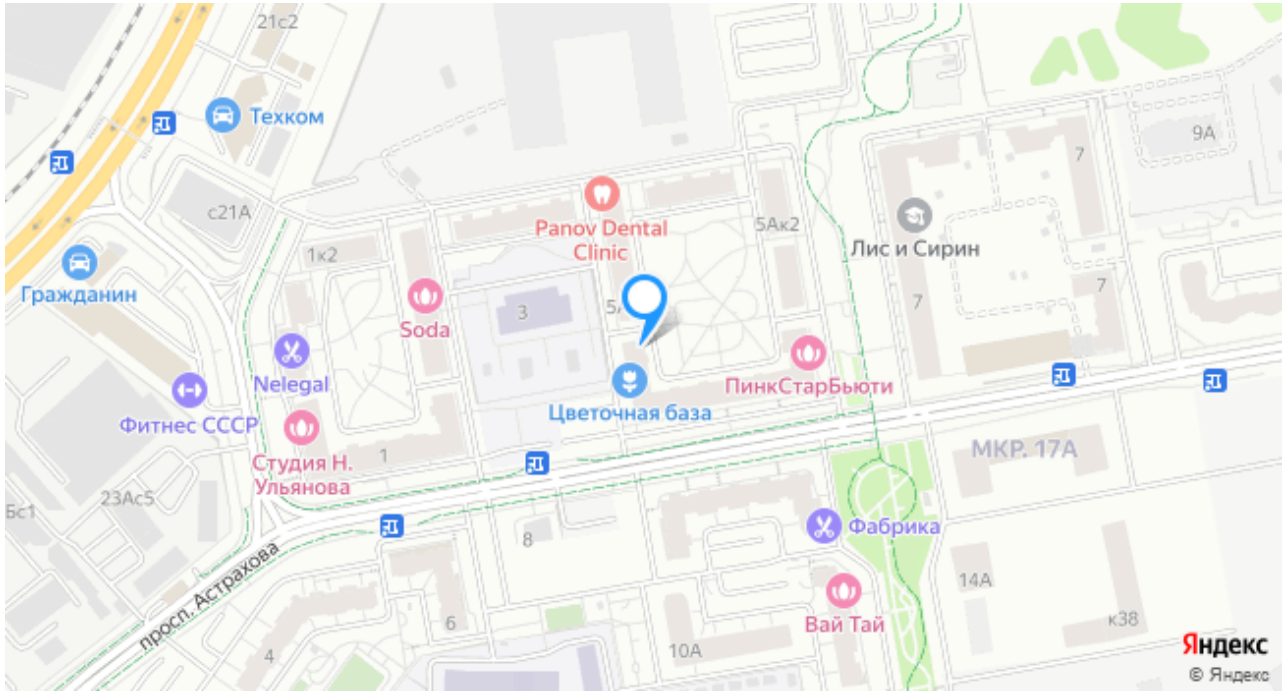
Описание

В связи с повышенным спросом и быстрым изменением информации по объектам убедительная просьба уточнять актуальную информацию по квартире у менеджера отдела бронирования.

Расположение

Регион	Московская обл
Город	г Мытищи
Улица	Астрахова проспект
Дом	10



Об объекте

Комнат	2
Площадь общая, м²	53.9
Жилая	29.4

2-комн. кв., 53.9 м², этаж 12/18

Московская обл, г Мытищи, пр-кт Астрахова, д 10

6 047 580 ₽ 112 200 ₽/м²

Объект перемещен в архив.
Причина - Снят с публикации

Жилой комплекс

ЖК «Новое Медведково»



Кухня	10.2
Телефон	Да
Расположение санузла	В доме
Мебель	Нет

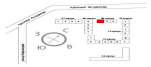
О здании

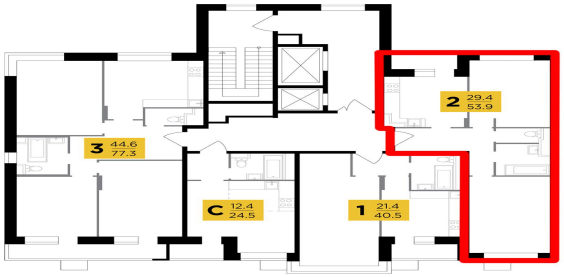
Дом	10
Номер секции	1

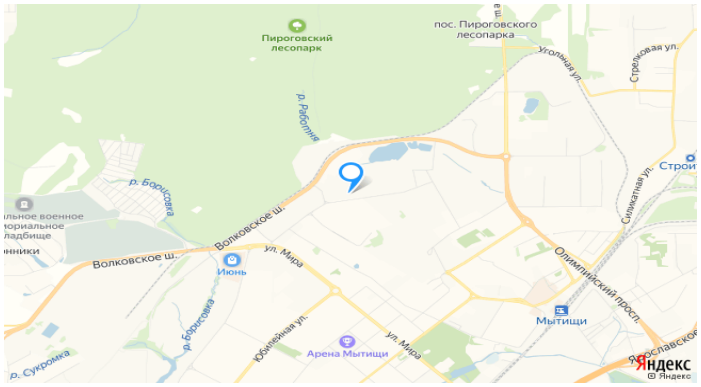
Условия продажи

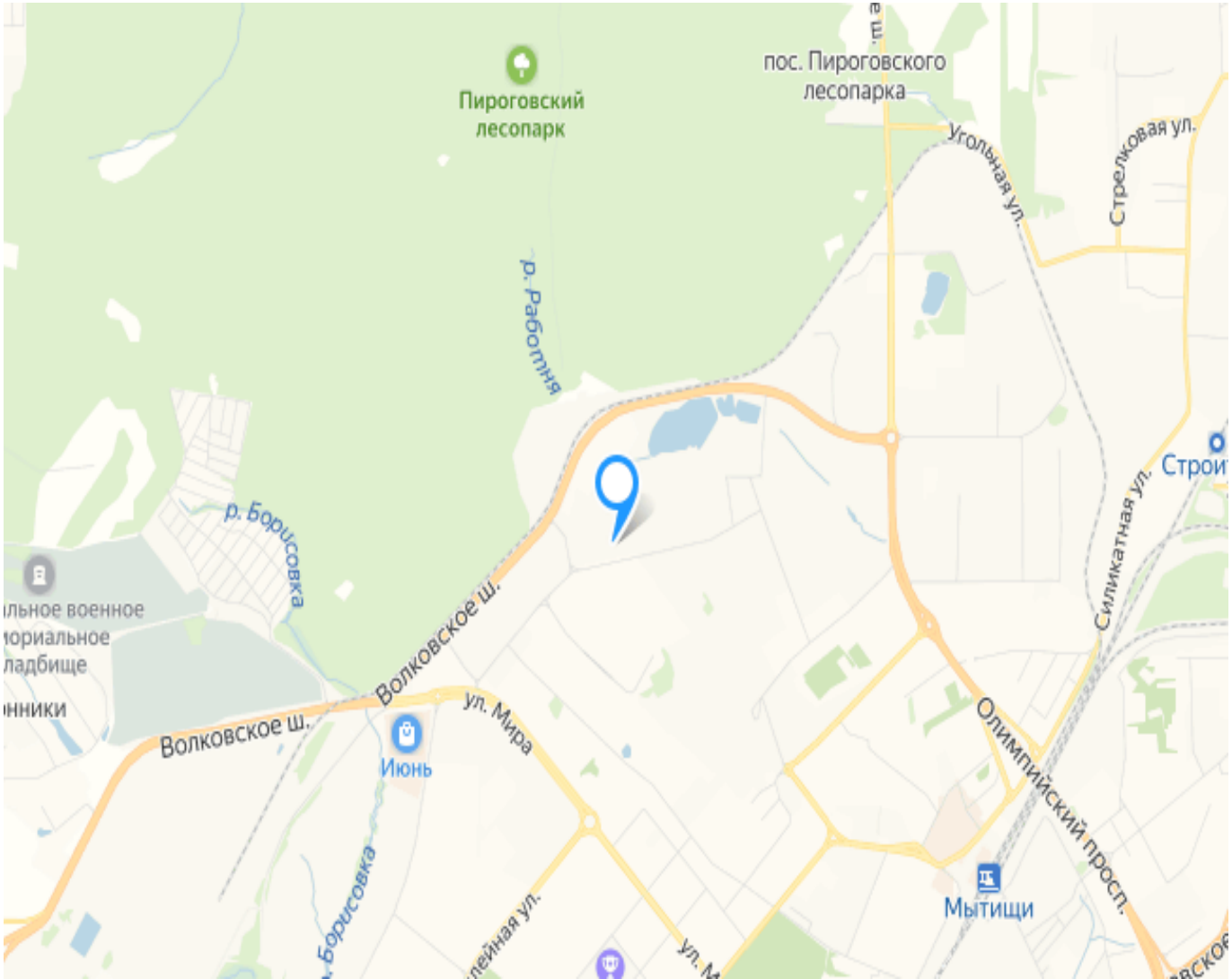
Тип сделки	Продажа
Цена	6 047 580 ₽
Цена за м^2	112 200 ₽








Пироговский лесопарк
пос. Пироговского лесопарка
Угольная ул.
Стрелковая ул.
р. Работня
Силикатная ул.
Строи
р. Борисовка
Волковское ш.
Олимпийский просп.
Июнь
ул. Мира
Мытищи
Юбилейная ул.
Арена Мытищи
Ярославское
р. Сукромка
Яндекс


Пироговский лесопарк
пос. Пироговского лесопарка
Угольная ул.
Стрелковая ул.
р. Работня
Силикатная ул.
Строи
р. Борисовка
Волковское ш.
Олимпийский просп.
Июнь
ул. Мира
Мытищи