Описание

Земельный участок для постоянного проживания в коттеджном поселке «Адмирал», расположенном на противоположном от г.Бронницы берегу Москвы реки. Электричество 15 квт, круглосуточная охрана. Полтора километра собственной береговой, где будут созданы прогулочный бульвар, пляж и зоны отдыха, панорамные виды исключительной красоты, единый архитектурный стиль, самый высокий уровень комфорта вблизи от города с развитой инфраструктурой, большой лес прямо от границы поселка. Напротив - живописная прогулочная зона города с ресторанами, кафе, детским игровым парком, пешеходным мостом через озеро Бельское, а также построенная к Чемпионату мира по футболу тренировочная база. Цена указана за участок вместе с коммуникациями. Рассрочка на срок до 2-х лет, первоначальный взнос от 20%.

Расположение

Регион	Московская обл
Направление	Новорязанское

Об объекте

Телефон	Да
Кадастровый номер	50:23:0030390:2363
Мебель	Нет

О здании

Свойства	Электричество
Площадь участка	6.7 сот.

Условия продажи

Тип сделки	Продажа
Цена	595 800 ₽
Цена за сот.	88 925 ₽
Период оплаты	Не выбрано

Участок

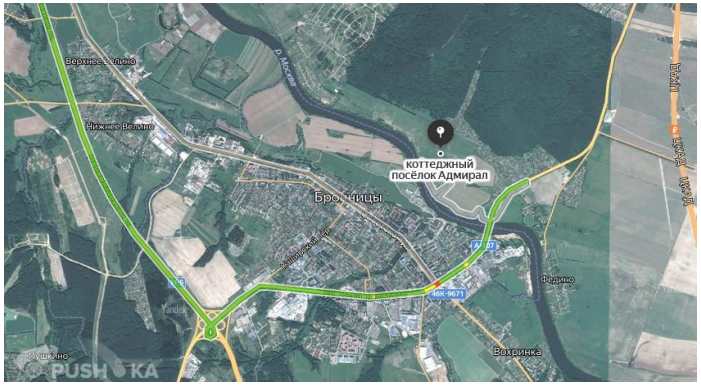
Московская обл, Раменский р-н

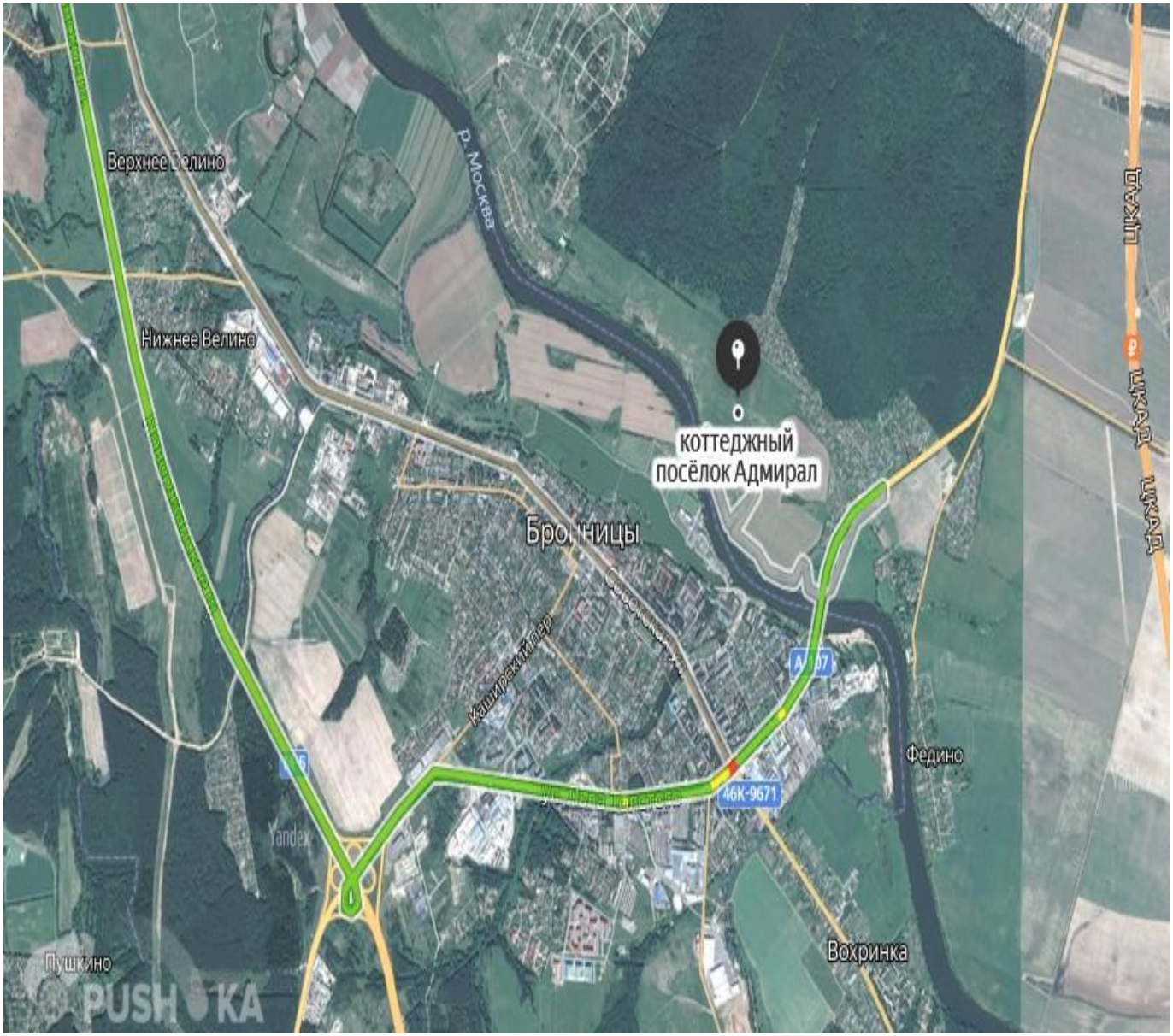
595 800 ₽ 88 925 ₽/м^2

Объект перемещен в архив.
Причина - Снят с публикации






коттеджный
посёлок Адмирал
Верхнее Волынь
Нижнее Волынь
Вехринка


Верхнее Велино
Нижнее Велино
р. Москва
коттеджный
посёлок Адмирал
Бро ницы
Каширский пер
Федино
46К-9671
Yandex
Пушкино
Вохринка
PUSH KA