Описание

Продается земельный участок в д. Тиганово. 25 соток, прямоугольный 25*100 метров. Ровный, коммуникации рядом, хороший подъезд 100 м. до асфальта. Сельхозназначения. Можно перевести под ИЖС в течении месяца. Стоимость сотки 60 000 руб.

Расположение

Регион	Брянская обл
Город	деревня Тиганово

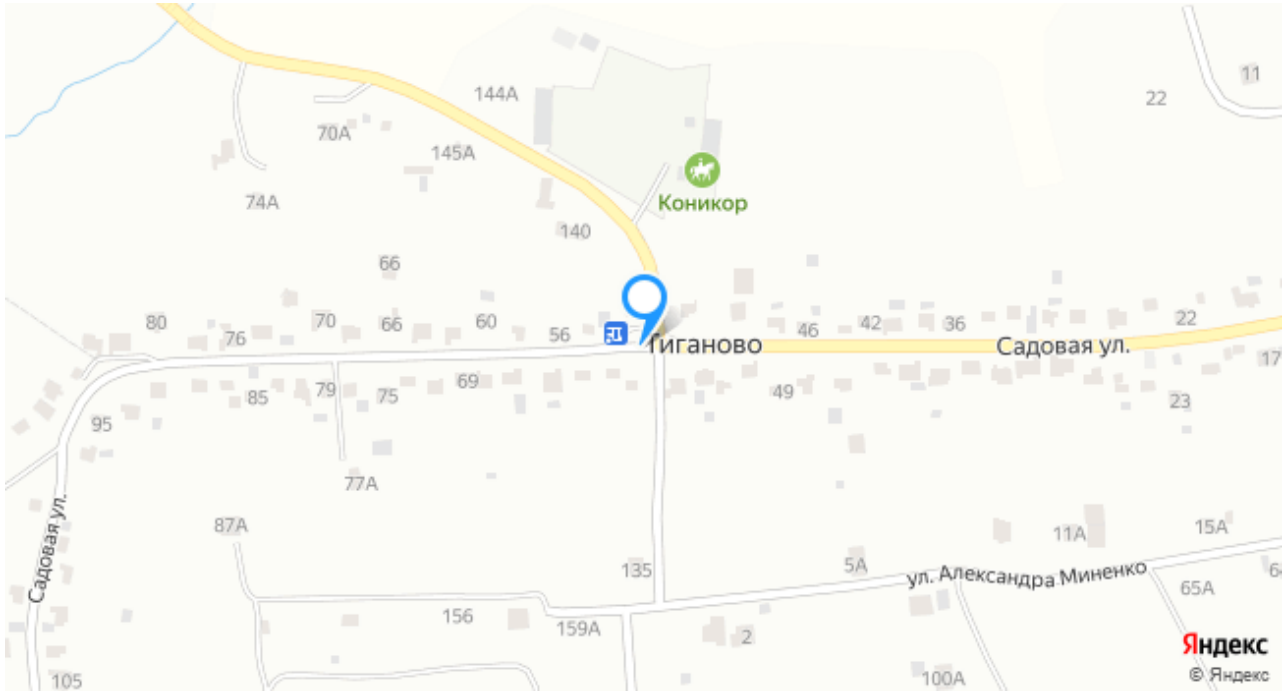

Об объекте

Телефон	Да
Кадастровый номер	32:02:03001004:288
Мебель	Нет

Участок

Брянская обл, Брянский р-н, деревня Тиганово

1 500 000 ₽ 60 000 ₽/м²

Объект перемещен в архив.
Причина - Снят с публикации

О здании

Свойства	Электричество, Газ
Площадь участка	25.00 сот.

Условия продажи

Тип сделки	Продажа
Цена	1 500 000 ₽
Цена за сот.	60 000 ₽
Период оплаты	Не выбрано

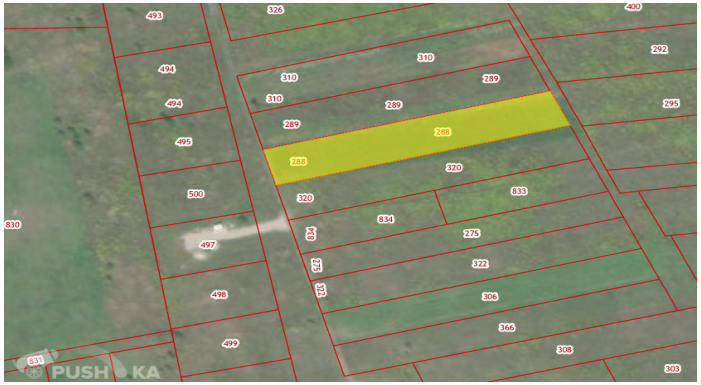

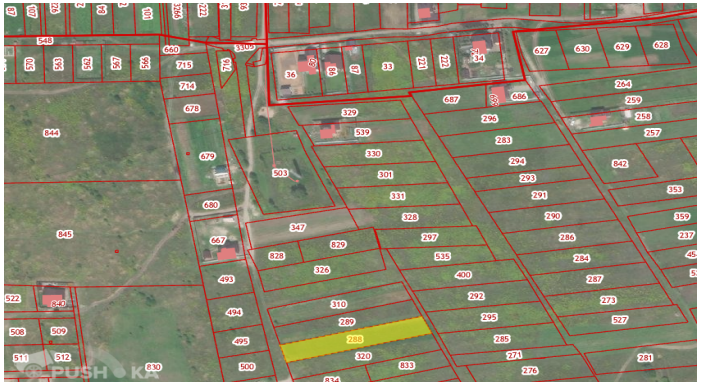

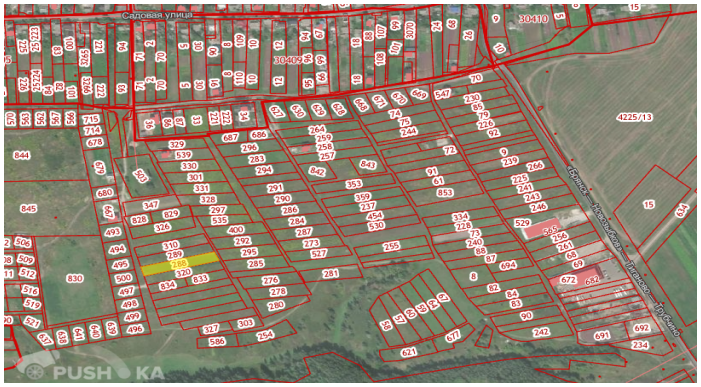
Садовая улица
PUSHKA

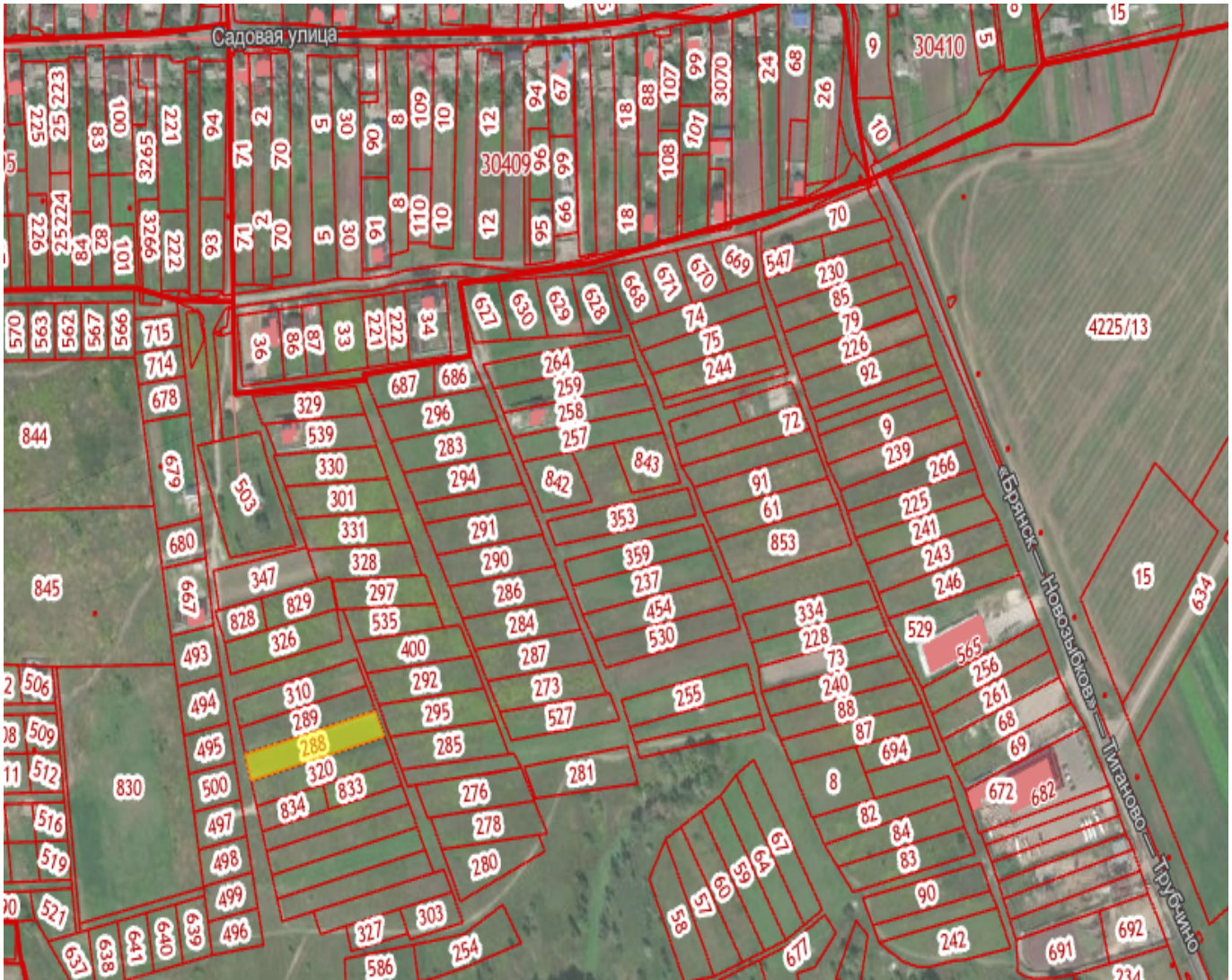
Садовая улица
30410
30409
4225/13
Брянск — Новозыбков — Унаново — Трубчино