Описание

Статус жилья - квартира!! Не апарты!Продается отличная трехкомнатная квартира, полностью укомплектована новой мебелью и техникой - заезжай и живи! вся мебель и техника остаются и включены в стоимость квартиры. По сути, квартира 4-х комнатная, т.к. в просторной кухне (23,5кв.м.) оборудована гостиная. кроме того, в квартире спальня с большой гардеробной, спортзал, оснащенный дорогим спорт-инвентарем, и детская комната. 2 санузла, один из них оборудован стиральной и сушильной машиной. В квартире много мест для хранения: помимо гардеробной, большой встроенный шкаф в прихожей, шкаф в детской. Идеальный для жизни район - метро 5мин, парковые зоны, ТЦ, школы, детсады, транспортная доступность. 1 взрослый собственник, ДКП. Кроме того в стоимость включено одно машиноместо в подземном паркинге.

Расположение

Регион	г Москва
Город	г Москва
Район города	Головинский
Улица	Кронштадтский бульвар
Дом	6
Строение	к 3
Направление	Ленинградское

3-комн. кв., 85.0 м², этаж 24/26

г Москва, Кронштадтский б-р, д 6 к 3

29 800 000 ₽ 350 588 ₽/м²

Объект перемещен в архив.
Причина - Снят с публикации

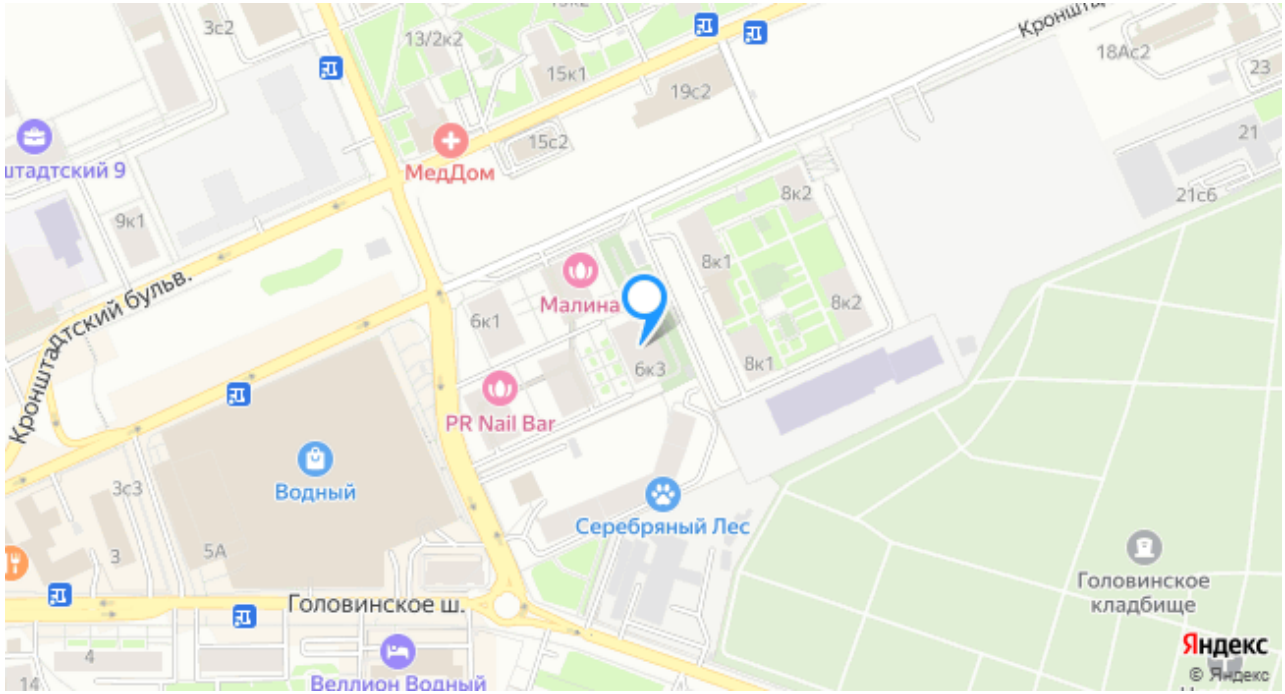

Об объекте

Комнат	3
Площадь общая, м²	85.0
Жилая	46.2
Кухня	23.5
Площадь по комнатам	18.4+14.5-13.3
Телефон	Да
Высота потолков	2.8
Окна выходят	Во двор
Кадастровый номер	770900010256048
Тип комнаты	Оба варианта
Мебель	Нет

О здании

Дом	6

Тип здания	Монолитный
Ремонт	Дизайнерский
Стоянка	Подземная
Название здания	ЖК "Водный"
Свойства	Мебель

Условия продажи
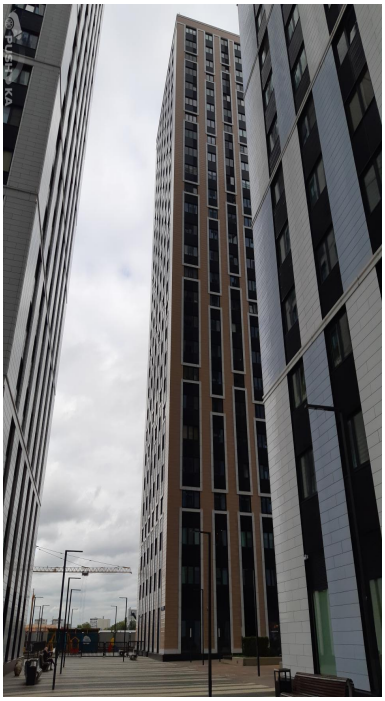
Тип сделки	Продажа
Цена	29 800 000 ₽
Цена за м^2	350 588 ₽
Ипотека	Да
Тип продажи	Свободная продажа
Период оплаты	Не выбрано