Описание

В связи с повышенным спросом и быстрым изменением информации по объектам убедительная просьба уточнять актуальную информацию по квартире у менеджера отдела бронирования.

Расположение

Регион	Московская обл
Город	мкр Новое Павлино
Улица	Бояринова улица
Дом	21

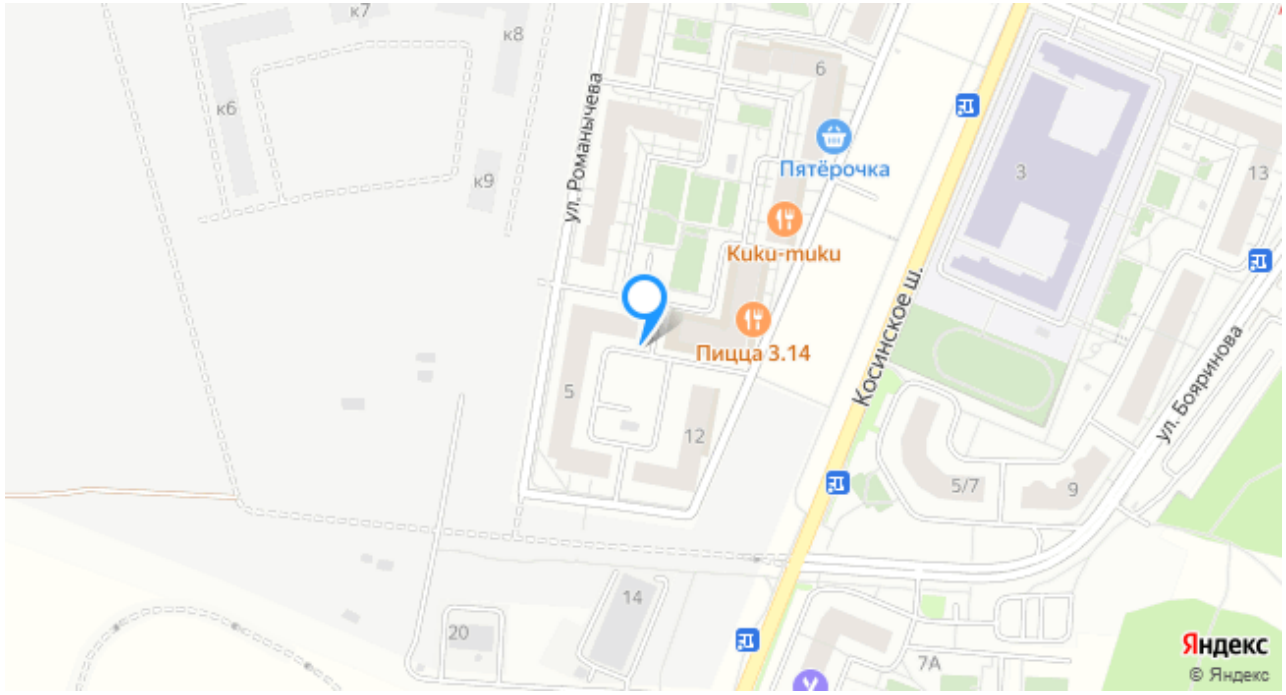

Об объекте

Комнат	3
Площадь общая, м²	70.1
Жилая	41.1

3-комн. кв., 70.1 м², этаж 6/22

Московская обл, г Балашиха, мкр Новое Павлино, ул Бояринова, д 21

10 156 272 ₽ 144 883 ₽/м²

Объект перемещен в архив.
Причина - Снят с публикации

Жилой комплекс

ЖК «Новоград Павлино»

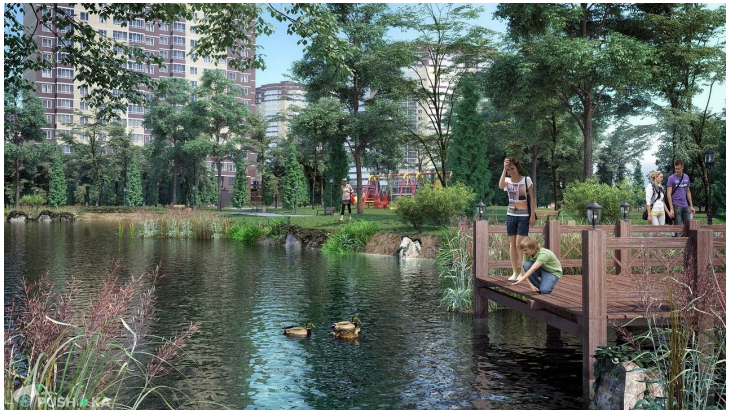

Кухня	5.9
Телефон	Да
Расположение санузла	В доме
Мебель	Нет

О здании

Дом	21
Номер секции	1

Условия продажи

Тип сделки	Продажа
Цена	10 156 272 ₽
Цена за м^2	144 883 ₽

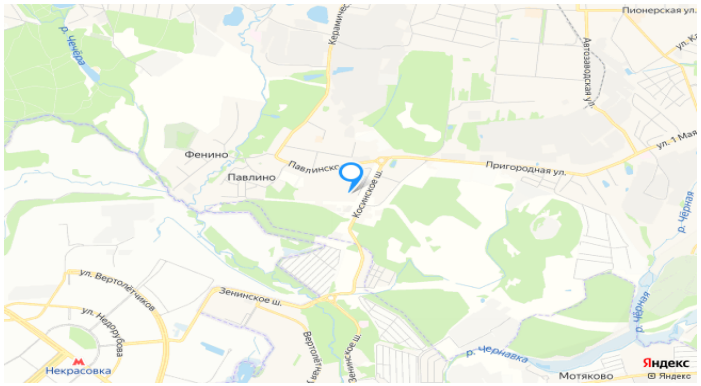

НОВОГРАД ПАВЛИНО

с отделкой

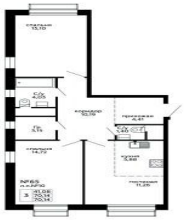

10,1 млн рублей

10 мин. на машине от Некрасовка
15 мин. на машине от Новокосино

МИЦ ДЕВЕЛОПМЕНТ

НОВОГРАД ПАВЛИНО

с отделкой

10,1 млн рублей

МИЦ ДЕВЕЛОПМЕНТ