Описание

Сдается на длительный срок машиноместо в подземном паркинге в ЖК на ул Маршала Захарова, д 3, расположено на -2 этаже, рядом с лифтом. Видеонаблюдение, круглосуточная охрана, въезд строго по пропускам. Цена 15 тыс. руб в месяц

Расположение

Регион	г Москва
Город	г Москва
Район города	Орехово-Борисово Северное
Улица	Маршала Захарова улица
Дом	3

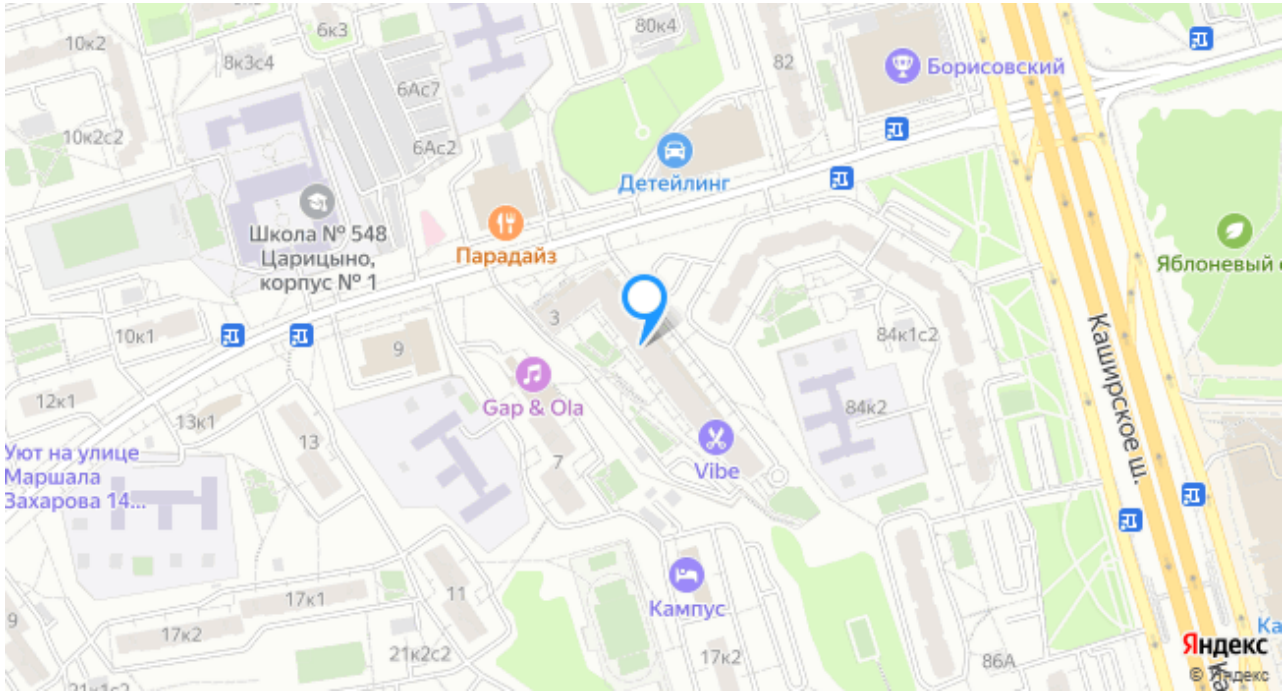

Об объекте

Площадь общая, м²	16.0
Телефон	Да

Гараж, 16.0 м²

г Москва, ул Маршала Захарова, д 3

15 000 ₽ 938 ₽/м²

Менеджер проекта:

Мурачева Елена Анатольевна

+79684912868

Мебель	Нет

О здании

Дом	3
Свойства	Автомойка, Свет, Электричество, Отопление, Система пожаротушения, Видеонаблюдение, Круглосуточная охрана, Въезд по пропускам

Условия продажи

Тип сделки	Аренда
Цена	15 000 ₽
Цена за м^2	938 ₽
Тип контракта	Прямая аренда
Срок сдачи	Длительный
Период оплаты	За месяц

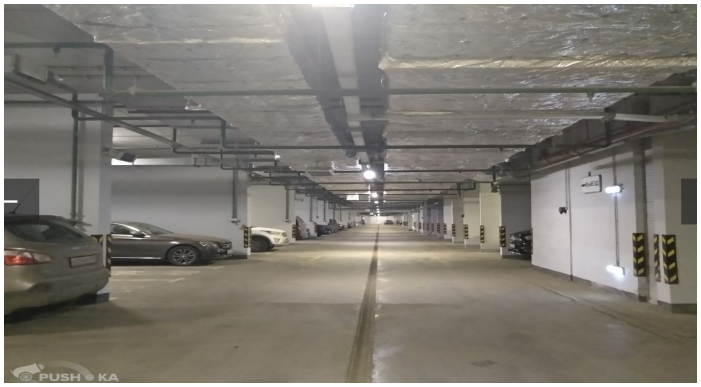
PUSH KA

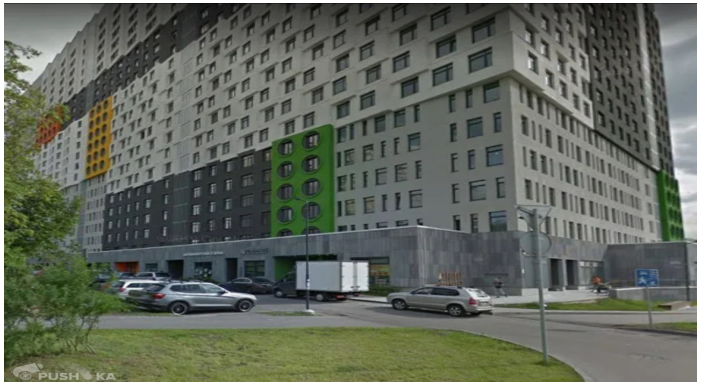
PUSH KA