Описание

Московская область, Одинцовский городской округ, Лайково село, Город-событие Лайково жилой комплекс, Лайково Парк квартал, вл8 ЖК Город-событие "Лайково" (Like City)|Одинцово. Расположен в Московской области, Одинцовском муниципальном районе, село Лайково. Общая площадь квартиры 60 кв.м. ЖК Лайково - новостройка, всё новое, красивый проект загородного жилья, дома не высокие, рядом лес и свежий воздух. Уютная двухкомнатная квартира в Лайково идеальный вариант для комфортной жизни! Рассмотрим от нескольких месяцев и обсудим индивидуально ваши предложения. Квартира 2х комнатная, просторная , изолированные комнаты, равноудалены что дает полноценное личное пространство, высокие потолки 3.70м, в каждой комнате видовые балкончики, на кухне лоджия застеклена, панорамные видовые окна в пол, оснащена необходимой мебелью и техникой, Холодильник докупается в период заселения, есть кофе машина, тостер, посуда, СМА.просторная входная группа,(в данное время квартира высвобождается собственником, квартира теплая, уютная , третий этаж .есть пространство для своей мебели или техники. Готовы обсудить ваши предложения индивидуально и гибко. Приоритетность, платежеспособность и чистоплотность жильца. Составы рассмотрим до 4 жильцов, возможны питомцы и дети от 12-14 лет . Детский сад и школа. Продуктовые магазины, аптеки. Фитнес-зал, салоны красоты, кафе и рестораны всё для комфорта. Удобная транспортная развязка: до ж/д станции Пионерская можно добраться с автобусной остановки "Лайково Мелоди" (5 минут от дома). ТРАНСПОРТНАЯ ДОСТУПНОСТЬ: ЖК расположен в 12 километрах от Москвы и 5 км от Одинцово. На собственном транспорте можно добраться по Рублево-Успенскому шоссе, Можайскому шоссе или по скоростной трассе М1, непосредственно к МКАД без пробок, за 23 минуты до Москва-сити. На общественном транспорте, до ж/д станции Одинцово 15 минут езды, далее в любую точку Москвы на метро. Доступность транспортная отличная -до Москвы можно добраться на автомобиле с учетом платной дороги за 15 минут, 12 минут на машине — станция МЦД Одинцово (прямой путь в центр Москвы), до МДЦ ходит маршрутка (30 минут). ИНФРАСТРУКТУРА: Въезд в ЖК через шлагбаум, установлено видеонаблюдение, предусмотрены собственный детский сад, школа, супермаркеты, магазины и т.д. В городе Одинцово в 10 минутах езды находятся крупные спортивные центры, школа фигурного катания, хоккейная школа, студия восточных единоборств, Одинцовский парк культуры, спорта и отдыха в шаговой доступности, несколько музеев и культурных центров,

2-комн. кв., 60.0 м², этаж 3/9

Московская обл, г Одинцово, село Лайково, мкр Город-событие, влд 8

69 999 ₽ 1 167 ₽/м²

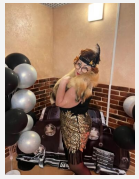

Менеджер проекта:
Ливадина Ольга Leonidovna
+79295377786

кинотеатр и другие учреждения. Так же есть крупные торгово-развлекательные центры, супермаркеты, магазины, продуктовый рынок. Рядом с ЖК большой лесной массив где возможно делать повседневные прогулки с семьей или заниматься спортом

Расположение

Регион	Московская обл
Город	мкр Город-событие (село Лайково)
Дом	8
Направление	Минское

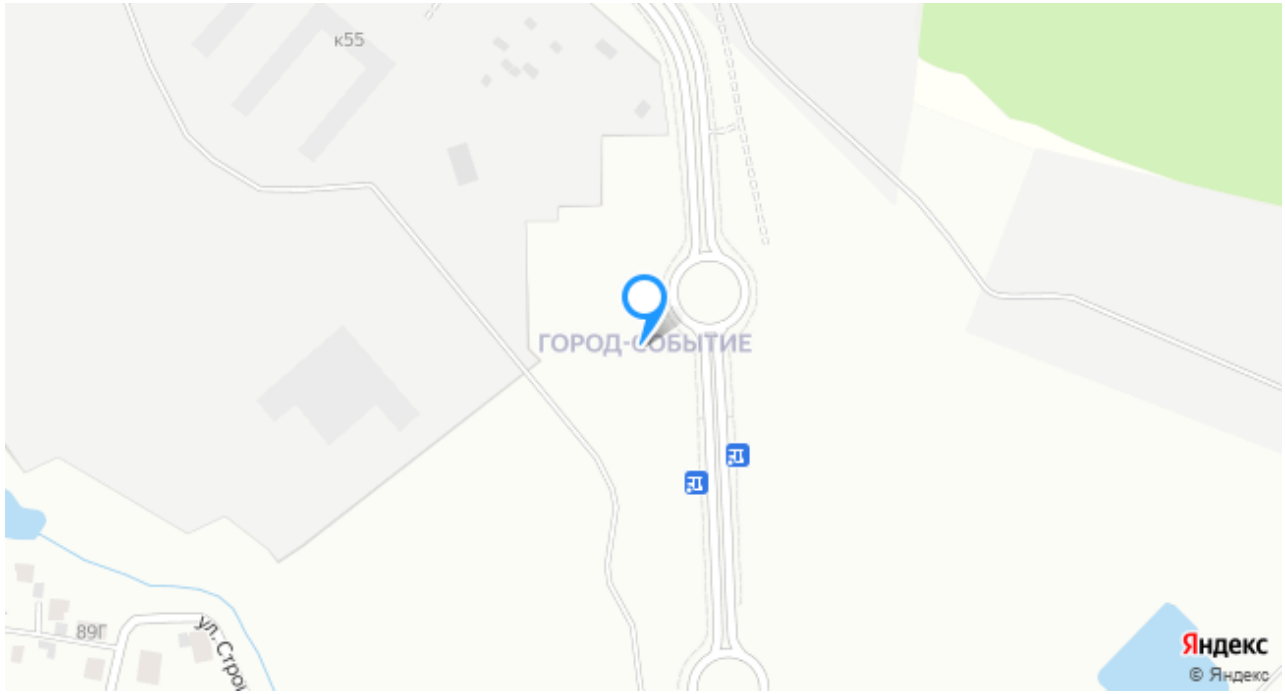

Об объекте

Комнат	2
Площадь общая, м²	60.0
Жилая	48.0
Кухня	12.0

Телефон	Да
Высота потолков	3.0
Окна выходят	Во двор
Тип квартиры	Кирпичный
Тип комнаты	Изолированная
Мебель	Нет

О здании

Дом	8
Тип здания	Кирпично-монолитный
Ремонт	Косметический
Стоянка	Наземная
Название здания	Кирпичный
Свойства	Мебель, Мебель на кухне, Стиральная машина, Холодильник, Телевизор, Интернет, Кондиционер, Ванна

Условия продажи

Тип сделки	Аренда
Цена	69 999 ₽
Цена за м^2	1 167 ₽
Срок сдачи	Длительный
Период оплаты	Не выбрано

PUSH KA

PUSH KA

PUSH KA