Описание

Москва,Даниловский, 1-й Павелецкий проезд, 1/42. Квартира с хорошим ремонтом, в тихом центре Москвы на набережной Москвы-реки, в 2км от Садового кольца! Дом кирпичный, с толстыми стенами в сталинском доме.. Сдаются 2 изолированные комнаты в квартире,чистая,уютная,укомплектованная всей необходимой мебелью,санузел совмещен,холл, большой. Просторный двор с хорошей детской площадкой. Подъезд чистый, после ремонта. Широкие лестничные марши. Ступени "бархатный шаг", высота до 18 см. Толщина кирпичной кладки стен 60 см. Перекрытия железо-бетонные . (Сталинка 1957 года, индивидуального проекта). На закрытую и облагороженную территорию дома въезд только через автоматические ворота. Дом расположен внутри микрорайона. Рядом все магазины, банки, набережная, лицей,в пешей доступности - супермаркеты, школы, детские сады, медицинские учреждения, аптеки, кафе, салоны красоты. Развитая инфраструктура. До метро Павелецкая 15 мин пешком, рядом станция Москва-Товарная 2 мин. пешком. Здание расположено в пешей доступности Дербеневской набережной,рядом есть причал,— и по нему как раз курсируют речные электросуда (их часто в быту и называют пароме,и входит в систему регулярного речного электротранспорта Москвы. Суда ходят по маршруту Новоспасский — ЗИЛ, и Дербеневская набережная — одна из его остановок.Причал работает ежедневно с 07:00 до 23:00. • Оплатить проезд можно картой Тройка, банковской картой или... • Предложение для 1 жильца в комнату, цена за одну комнату.(регистрации и амина не делаем по месту,все обсуждаем индивидуально). • Примечание: у собственника могут быть дополнительные пожелания к жильцам - обсудите их в чате или по телефону. Рады ответить на все ваши вопросы и организовать встречу. Без животных и вредных привычек, проживание без собственника. Есть помощь с временной регистрацией по Москве.Цена за одну комнату.

Расположение

Регион	г Москва
Город	г Москва
Район города	Даниловский
Улица	1-й Павелецкий проезд
Дом	1/42

21.2 м², этаж 2/5

г Москва, 1-й Павелецкий пр-д, д 1/42 к 1

29 999 ₽ 1 415 ₽/м²

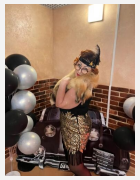

Менеджер проекта:
Ливадина Ольга Leonidovna
+79295377786

Строение	к 1

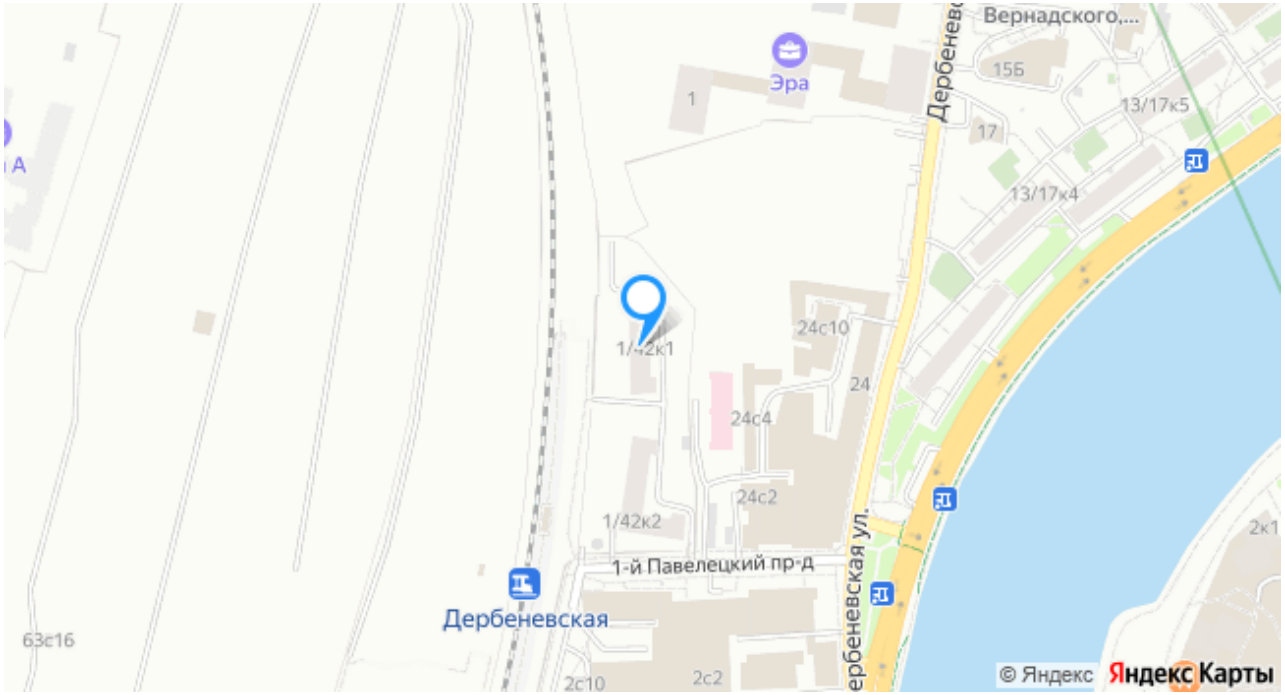

Об объекте

Всего комнат в квартире	4
Площадь общая, м²	101.0
Жилая	78.0
Кухня	9.5
Телефон	Да
Высота потолков	3.0
Окна выходят	Во двор и на улицу
Площадь комнаты	21.2
Тип комнаты	Изолированная
Мебель	Нет

О здании

Дом	1/42
Тип здания	"Сталинский"
Ремонт	Косметический
Стоянка	Наземная
Свойства	Мебель, Мебель на кухне, Стиральная машина, Холодильник, Телевизор, Интернет, Ванна

Условия продажи

Тип сделки	Аренда
Цена	29 999 ₽
Цена за м^2	1 415 ₽
Срок сдачи	Длительный
Период оплаты	Не выбрано







