Описание

Россия, Москва, ул. Гришина, 2к1 ЗАО, Можайский район м. Кунцевская, 4 мин. транспортом 77:07:008002:5810 Сдаётся однокомнатная квартира. Уютная, чистая,светлая квартира в пешей доступности от станции Рабочий посёлок или от станции метро Славянский бульвар 7 минут на автобусе. До метро "Рабочий посёлок" всего 8 минут пешком, поэтому добраться до любой части города будет легко и быстро. Магазины,банки,аптеки-всё рядом.Хорошая транспортная доступность. Район обжитой, с развитой инфраструктурой.89855461616.

Расположение

Регион	г Москва
Город	г Москва
Район города	Можайский
Улица	Гришина улица
Дом	2
Строение	к 1

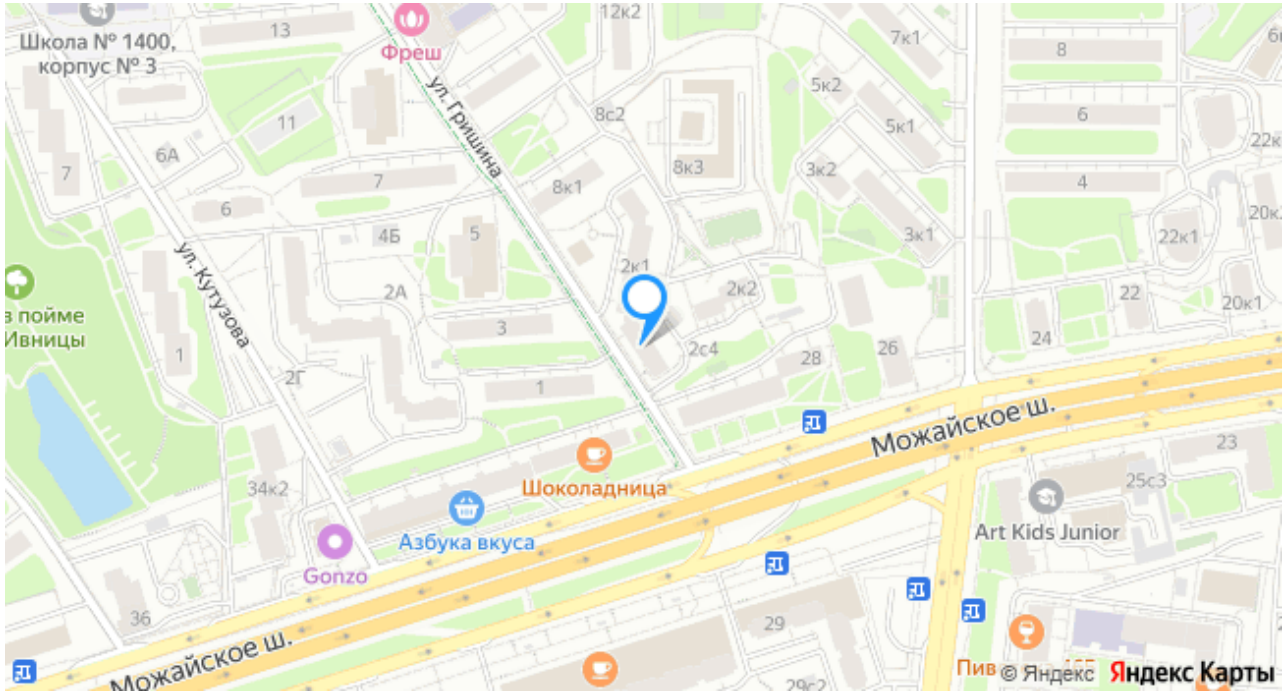

1-комн. кв., 42.0 м², этаж 9/14

г Москва, ул Гришина, д 2 к 1

65 999 ₽ 1 571 ₽/м²

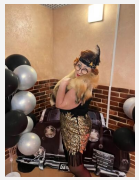

Менеджер проекта:
Ливадина Ольга Leonidovna
+79295377786

Об объекте

Комнат	1
Площадь общая, м²	42.0
Жилая	22.0
Кухня	9.5
Площадь по комнатам	22
Телефон	Да
Высота потолков	3.0
Окна выходят	Во двор и на улицу
Тип комнаты	Изолированная
Мебель	Нет

О здании

Дом	2
Ремонт	Косметический
Стоянка	Открытая
Свойства	Мебель, Мебель на кухне, Стиральная машина, Холодильник, Телевизор, Возьмут с животными, Интернет, Ванна, Пандус
Мусоропровод	Да

Условия продажи

Тип сделки	Аренда
Цена	65 999 ₽
Цена за м^2	1 571 ₽
Срок сдачи	Несколько месяцев
Период оплаты	Не выбрано

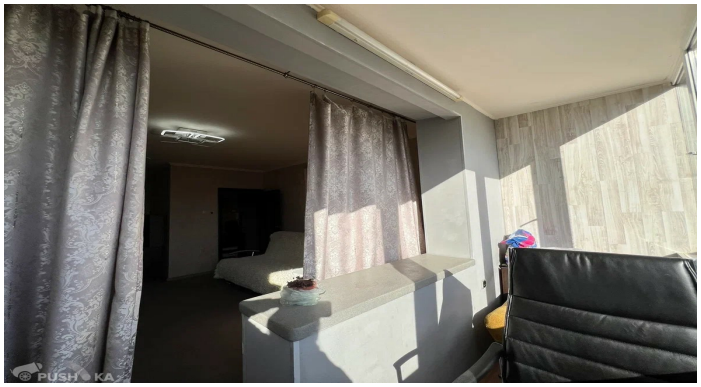






PUSHKA