Описание

Продажа переуступки, квартира покупалась у застройщика, ипотека уже погашена. Квартира на 4 этаже с окнами во двор, в низкоэтажной секции (всего 7 этажей!!!). Сдача по документам 4 кв.2019, но уже застекляют балконы и планируется сдача на август.Квартиру пока посмотреть нельзя, так как дом еще не сдан.Застройщик Сетл Сити, лучший и самый крупный строительный холдинг Северо-Запада РФ. Квартира с качественным ремонтом от застройщика и ДДУ 214 ФЗ дает вам гарантию на 5 лет, в том числе и на отделку.Во дворе дома есть подземный паркинг (покупается отдельно)Самый близкий дом к инфраструктуре района. 5 мин пешком до гипермаркетов Лента и ЛеруаМерлен. От шумного в будущем Комендатского пр. защищает корпус 1.

Расположение

Регион	Кировская обл
Город	поселок Комендантский
Дом	4

Об объекте

Комнат	1
Площадь общая, м²	33.0
Жилая	15.3
Кухня	10.0
Телефон	Да

О здании

Дом	4

Условия продажи

Тип сделки	Продажа
Цена	4 075 000 ₽
Цена за м²	123 485 ₽

1-комн. кв., 33.0 м², этаж 4/7

пр-т Комендантский, стр. 4.1

4 075 000 ₽ 123 485 ₽/м²

Объект перемещен в архив.
Причина - Снят с публикации

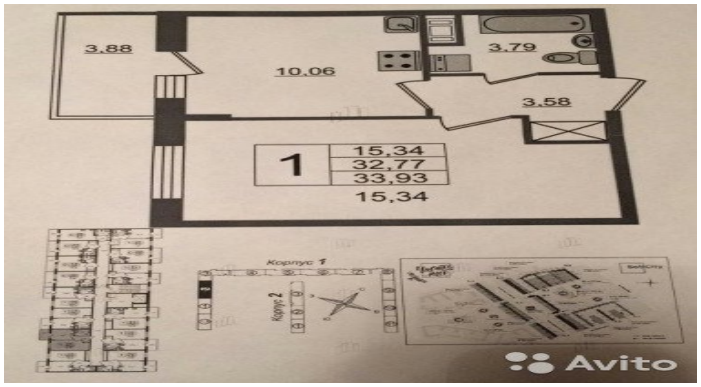
3.88
10.06
3.79
3.58
1
15,34
32,77
33,93
15,34
Корпус 1
Корпус 2
Avito

2.2
Сдан
3.1
Сдан
5.3
Сдан
Комендантский проспект
2.1
Сдан
Детский сад №18
4.1
4 / 2019
5.2
Сдан
4.2
Строится / 2019 во ЖК "Чистое небо" IV очереди
1
Сдан
6
2 / 2020
5.1
Сдан
Плесецкая улица
7.6
4 / 2020
Avito

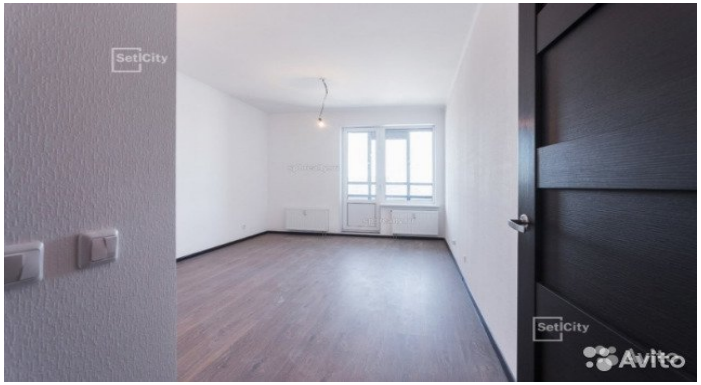
SetCity
SetCity
Avito

SetlCity
SetlCity
Avito