Описание

Продаем 1 комн.кв.переделанную в 2 х комн.квартиру,кухню перенесли на лоджиюКвартира с ремонтом.Квартиру сдаём на сегодняшний день за 22 тыс.руб.

Расположение

Регион	респ Дагестан
Город	г Махачкала
Улица	Малыгина улица
Дом	7

Об объекте

Площадь общая, м²	56.0
Жилая	46.0
Кухня	10.0
Телефон	Да

О здании

Дом	7

Условия продажи

Тип сделки	Продажа
Цена	4 500 000 ₽
Цена за м²	80 357 ₽

Новостройка (квартира в новостройке), 56.0 м², этаж 7/13

Республика Дагестан, Махачкала, улица Малыгина, 7

4 500 000 ₽ 80 357 ₽/м²

Объект перемещен в архив.
Причина - Снят с публикации

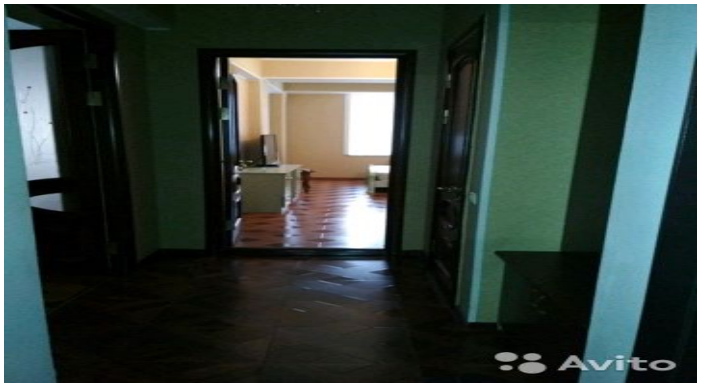
Avito

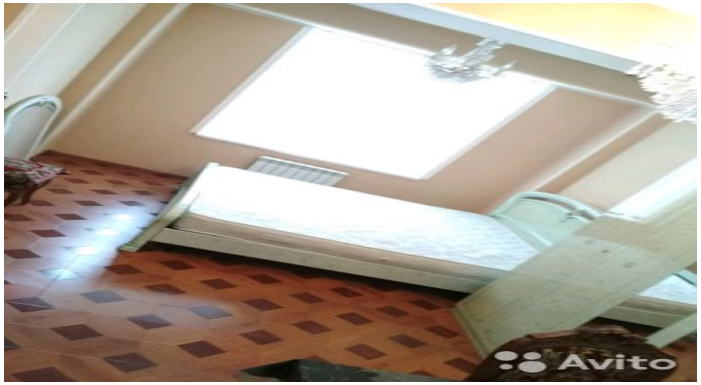
Avito

Avito

Avito